

# PARCUL NATURAL GRĂDISTEA DE Munte CIOCLOVINA

Arii protejate și monumente ale naturii recunoscute pe plan județean  
Județul HUNEDOARA  
PARCUL NATURAL GRĂDISTEA DE Munte - CIOCLOVINA

- Rezervație naturală de tip mixt, având precizia de categorie a II-a situată pe teritoriul localităților: Oraștioara de Sus, Boșorod, Pui, Iliu Mare, Petriș, Bănița
- Suprafață 93.000 ha
- Înființată prin Hotărârea nr. 13/1997 a Consiliului Județean Hunedoara în baza legii:
- Legea nr. 12/1995 privind protecția mediului
- Legea nr. 107/1995 privind gospodărirea apelor
- Legea nr. 58/1997 privind diversitatea biologică
- Ordinul nr. 3/1990 al MAPPM privind constituirea Parcurilor Naționale sub gospodăria directă a Direcției și Inspectoratelor Silvice
- Legea nr. 52/1998 modificată și completată prin legea nr. 55/1994
- Legea nr. 69/1991 a administrației publice locale, republicată

## ARIE PROTEJATĂ ce cuprinde:

- 1 - complex arheologic:  
Grădiștea Muncelului (SALMIZEGETUNA),  
Costești,  
Băldaru,  
Piatra Rosie,  
Vârful lui Păru
- 2 - Sărmășelurile Ponișilor  
Cioclovina în stadiu antropologic Cioclovina
- 3 - vestigiile paleontologice de la pesturile: Cioclovina, Orluța - Poniș, Fedri
- 4 - rezervații speologice:  
Pestera din Valea Stăniș,  
peștera Săra Mare, peștera Tecuci
- 5 - rezervații naturale cheile Cinvadiei, Peștera Bolii
- 6 - calcarele din Dealul Magara  
rezervație naturală de tip mixt
- 7 - rezervația paleontologică (cretacic superior, Turcia bazinal Hateg)
- 8 - Cheile Mada rezervație naturală de tip mixt com. Bălaș
- 9 - rezervație botanică - narcisii total Necoviza,  
Guraul lui Horia (localitatea Tebea)
- Arheologic Păgodele (Deva)
- 10 - rezervație de tip geologic naturii calcareose din  
Valea Băhăluș (sau Băhăluș)
- 11 - așchiiile eneolitice autentice din Platforma Luncașilor

## LEGENDA

- parc natural Grădiștea de Munte-Cioclovina
- limita parc natural
- urme arheologice
- COSTEȘTI-BĂLDARU - SĂRMIZEGETUNA
- limita importantă administrativă



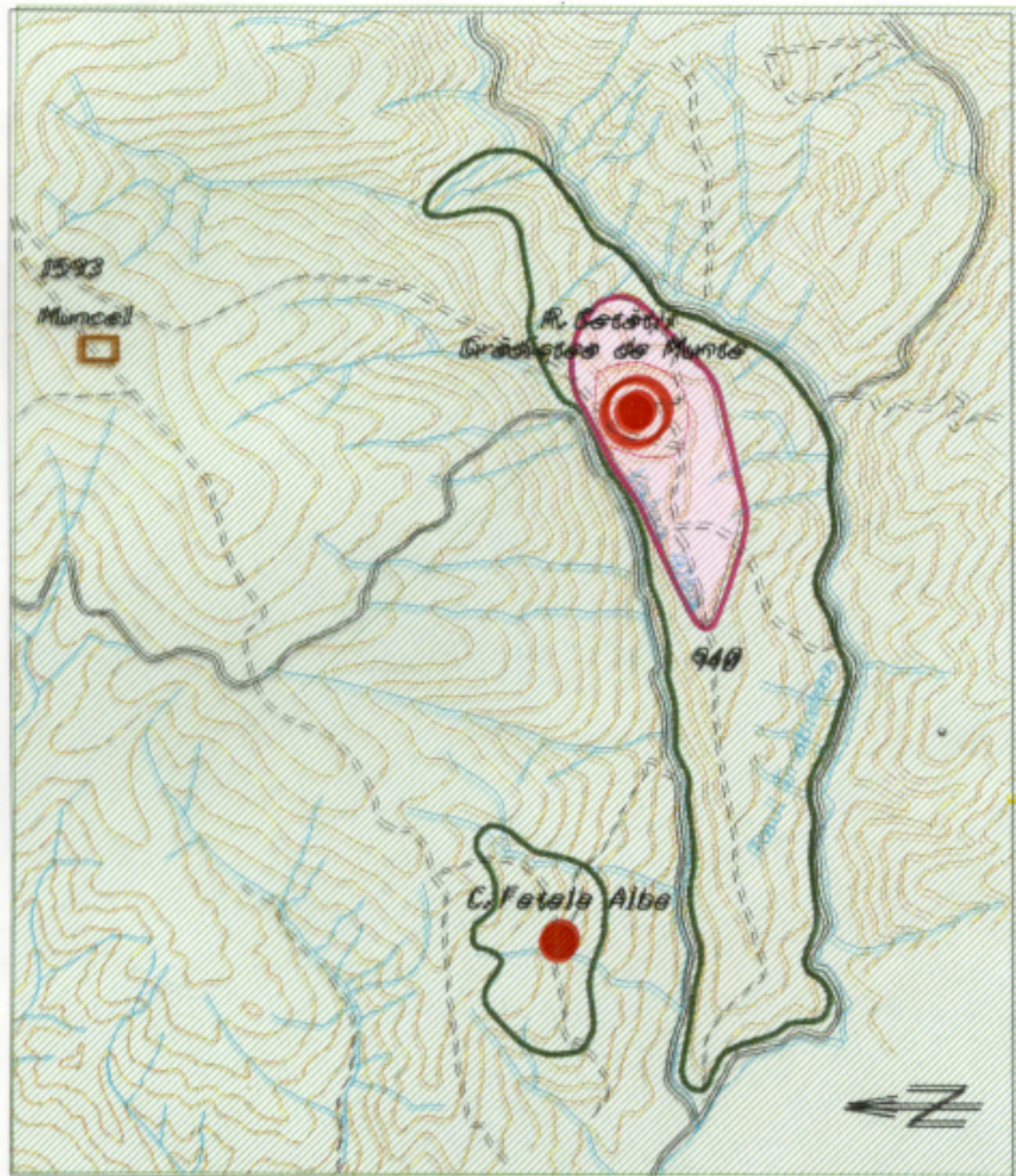

Sarmizegetusa Regia



habitat civil, sanctuaire



camp romain

GRĂDIȘTEA DE MUNTE  
ZONE ARCHEOLOGIQUE

extrait de la carte de Roumanie, 1:25.000

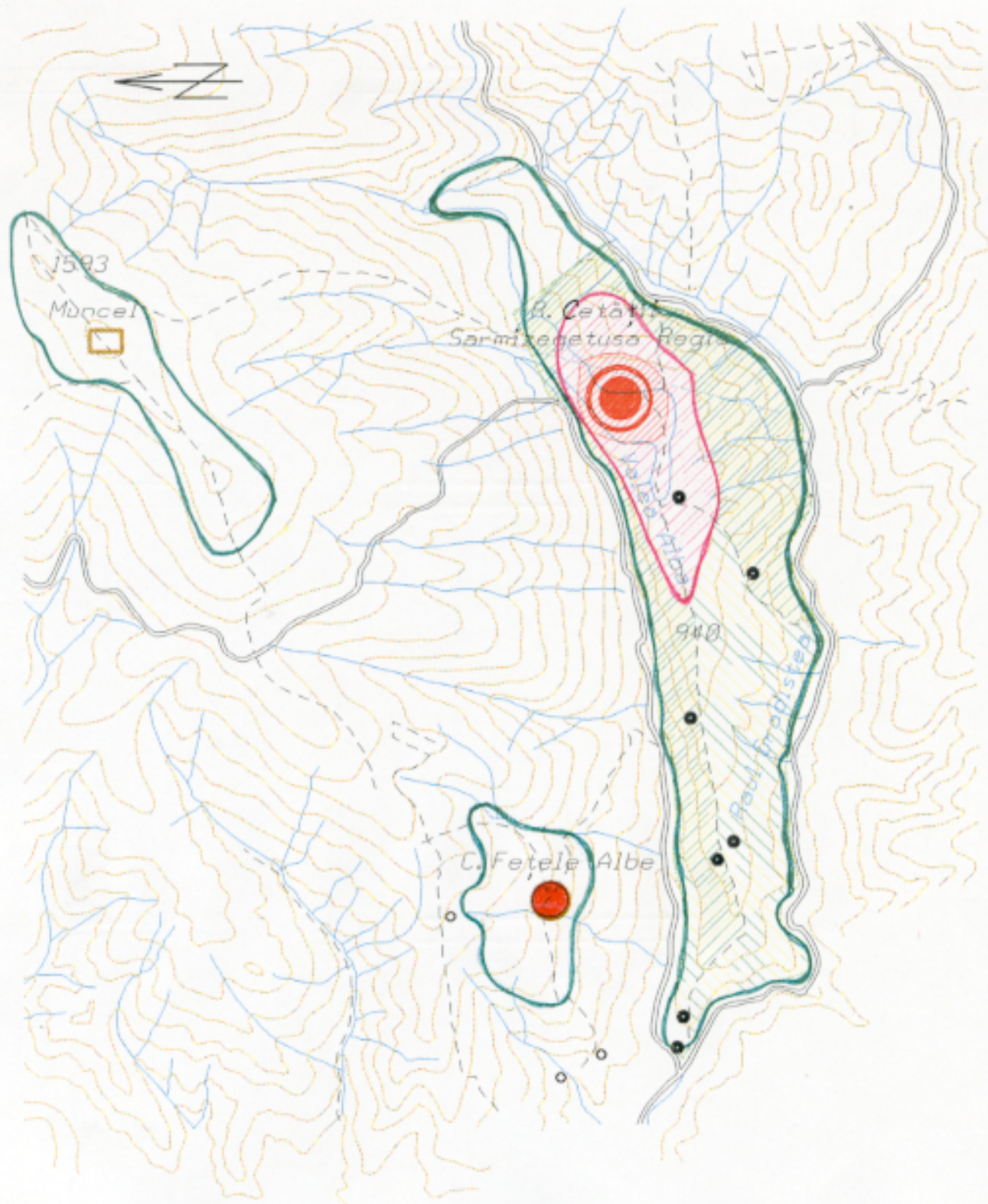

GRĂDIȘTEA MUNCELULUI  
ZONA ARHEOLOGICĂ

extrait de la charte de la Roumanie, 1:25.000

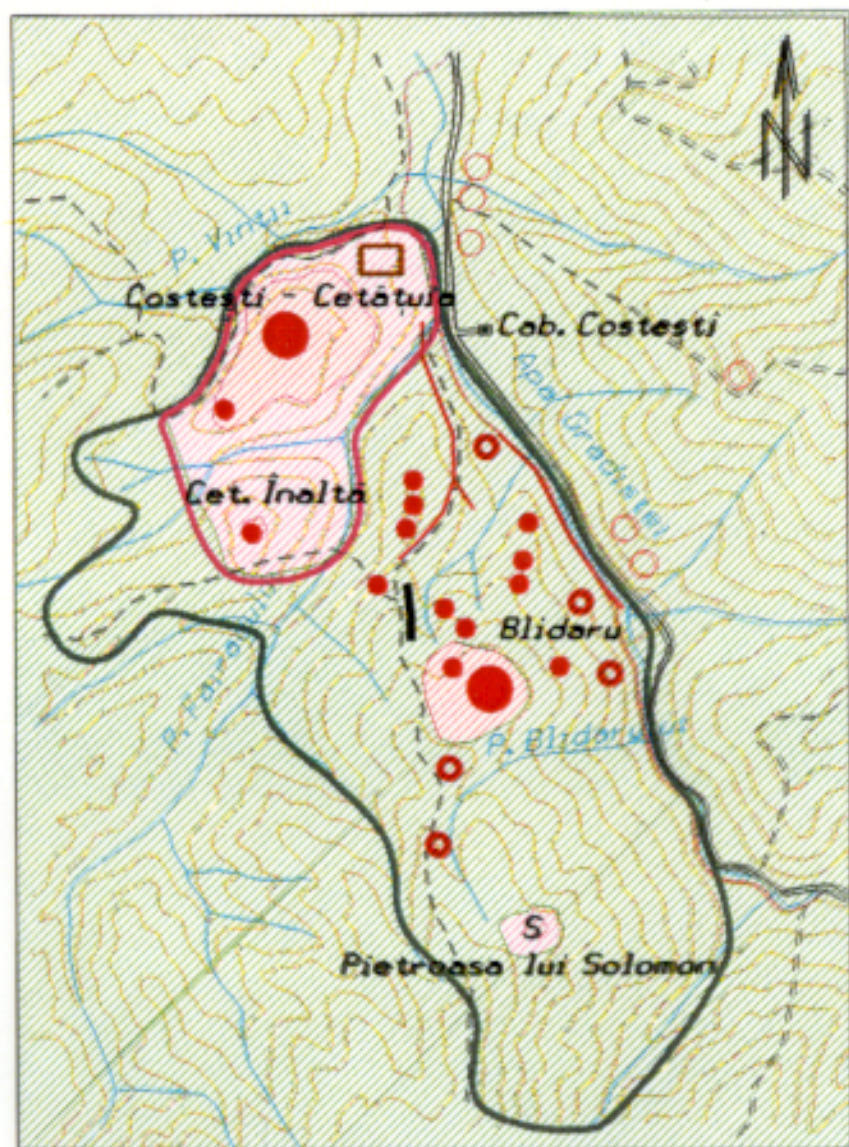

- citadelle
- camp romain
- tour de guet
- habitat civil
- S sanctuaire
- adduction d'eau
- voirie antique
- voirie moderne

## COSTEȘTI CETĂȚUIA ET COSTEȘTI-BLIDARU

### ZONE ARCHEOLOGIQUE

extrait de la carte de Roumanie, 1:25.000

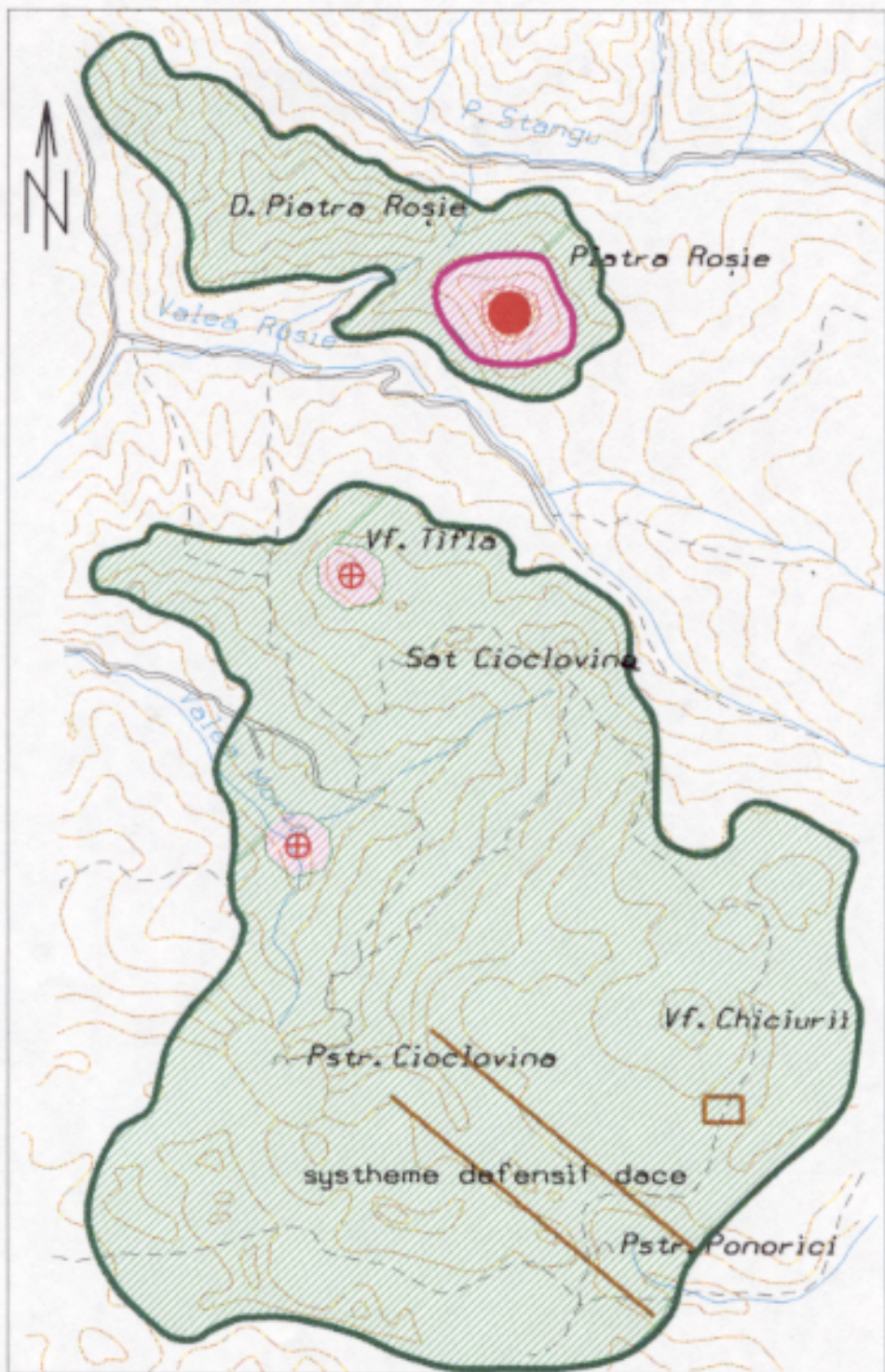

- ⊕ site préhistorique
- citadelle
- camp romain
- fortification linéaire de barrage

PIATRA ROȘIE  
 ZONE ARCHEOLOGIQUE

extrait de la carte de Roumanie, 1:25.000

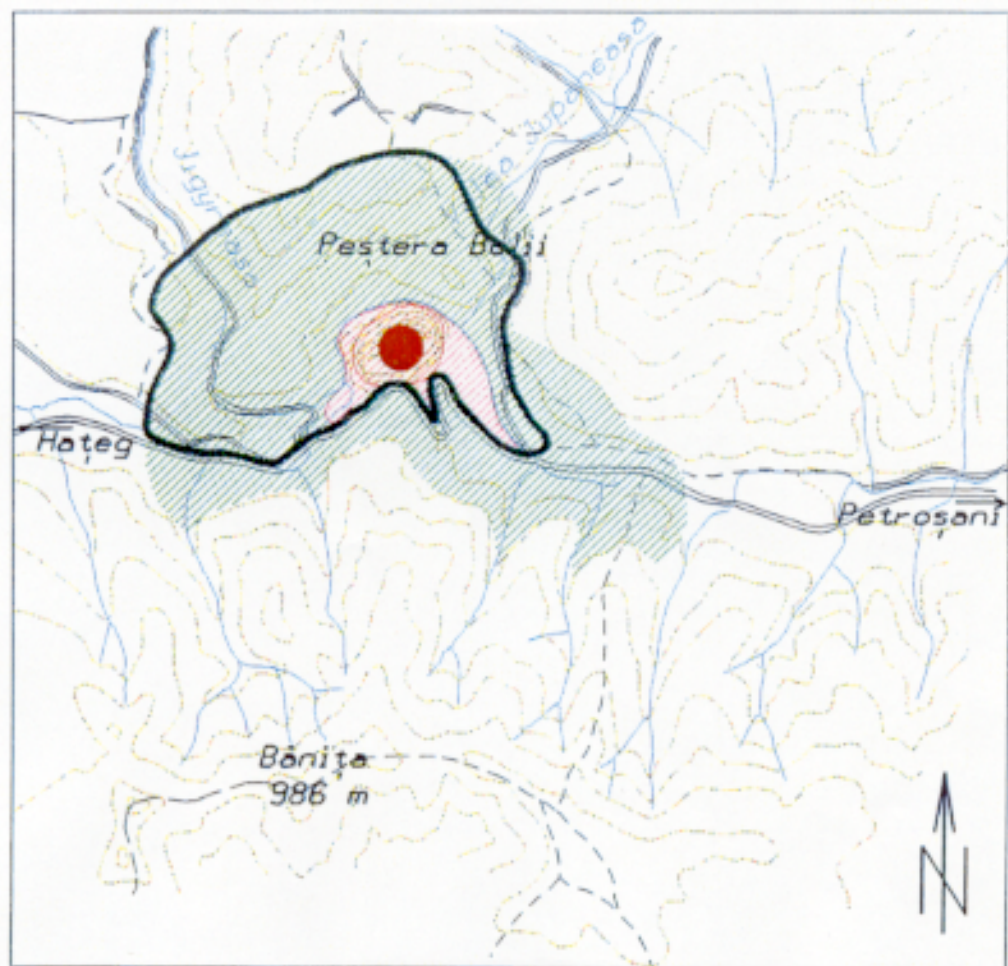

● citadelle

BĂNIȚA

ZONE ARCHEOLOGIQUE

extrait de la carte de Roumanie, 1:25.000

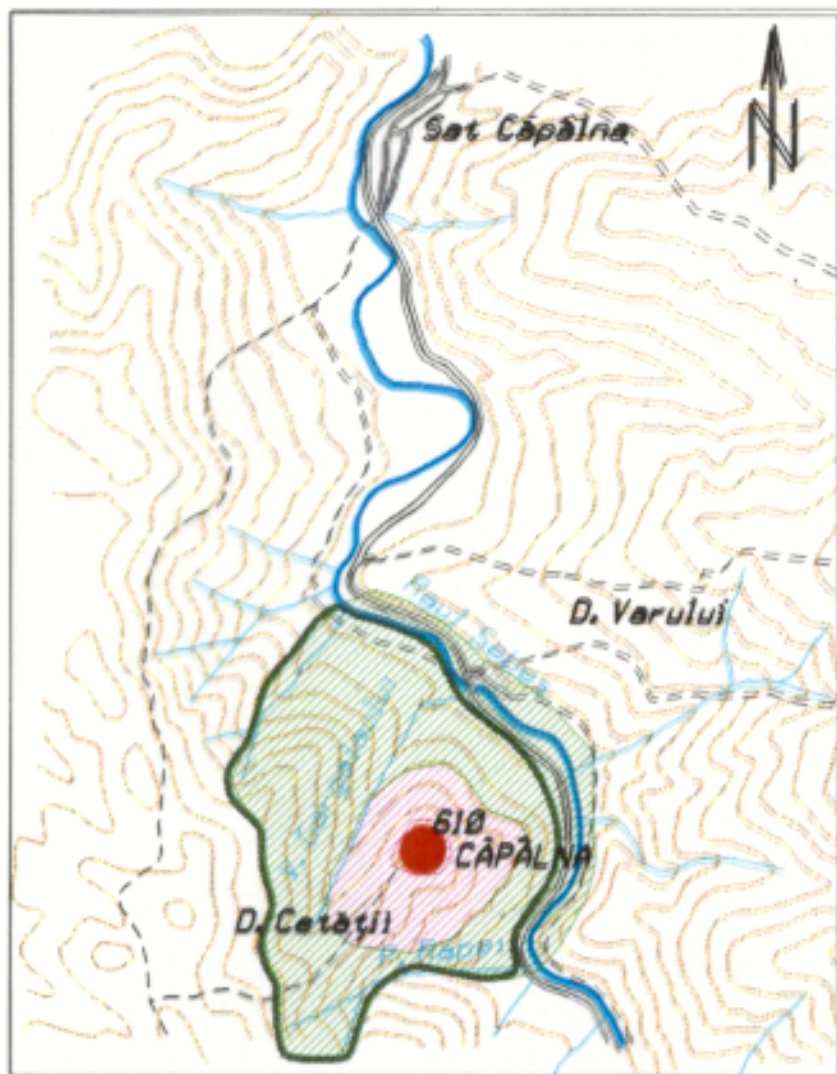

● citadelle

CĂPĂLINA  
ZONE ARCHEOLOGIQUE

extrait de la carte de Roumanie, 1:25.000