

E = 4.206.000

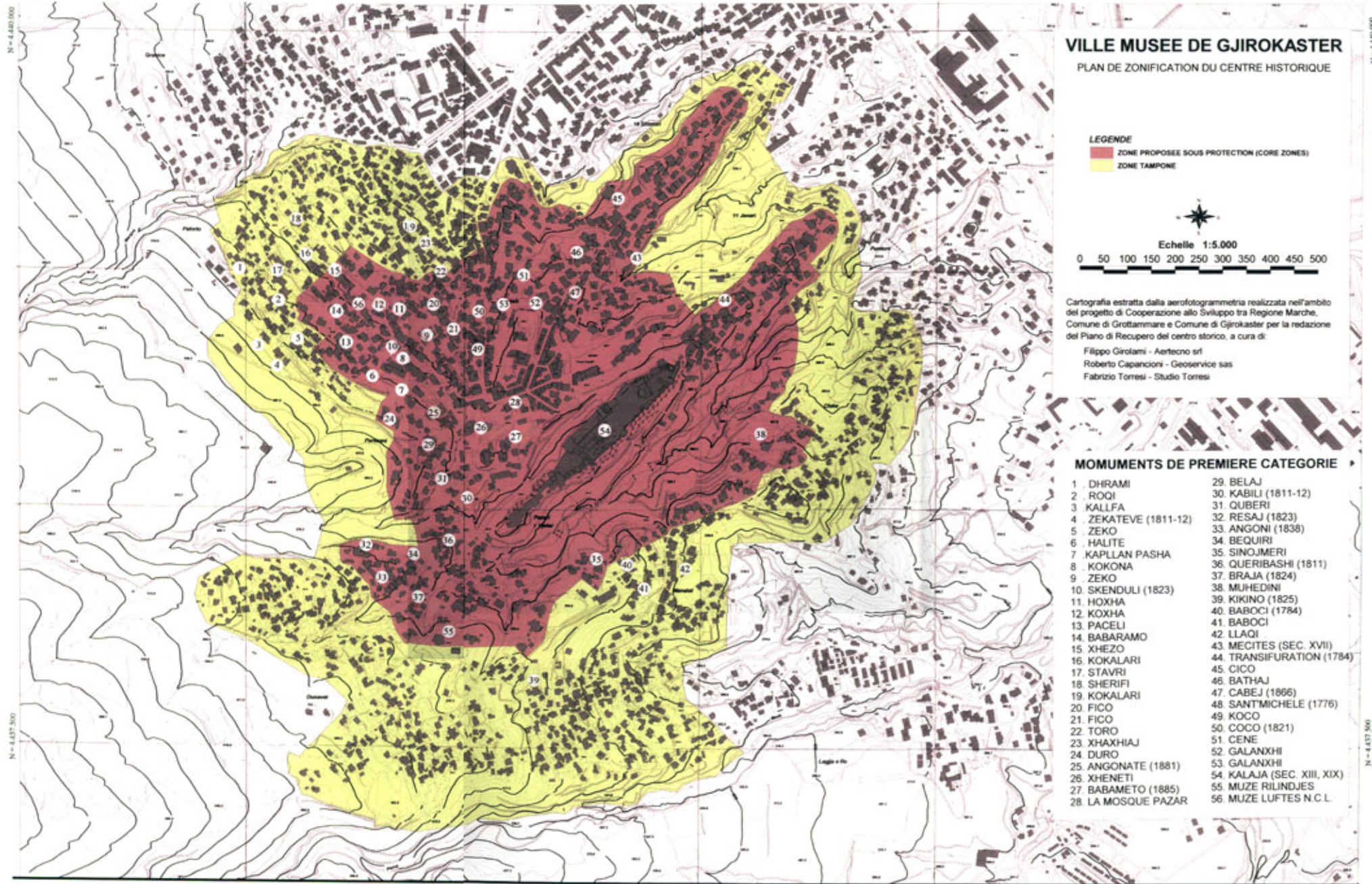

VILLE MUSEE DE GJIROKASTER
 PLAN DE ZONIFICATION DU CENTRE HISTORIQUE

LEGENDE
 ZONE PROPOSEE SOUS PROTECTION (CORE ZONES)
 ZONE TAMPONE



Echelle 1:5.000
 0 50 100 150 200 250 300 350 400 450 500

Cartografia estratta dalla aerofotogrammetria realizzata nell'ambito del progetto di Cooperazione allo Sviluppo tra Regione Marche, Comune di Grottammare e Comune di Gjirokastra per la redazione del Piano di Recupero del centro storico, a cura di:

Filippo Girolami - Aerferco srl
 Roberto Capancioni - Geoservice sas
 Fabrizio Torresi - Studio Torresi

MOMUMENTS DE PREMIERE CATEGORIE

- | | |
|-----------------------|-----------------------------|
| 1. DHRAMI | 29. BELAJ |
| 2. ROQI | 30. KABILI (1811-12) |
| 3. KALLFA | 31. QUBERI |
| 4. ZEKATEVE (1811-12) | 32. RESAJ (1823) |
| 5. ZEKO | 33. ANGONI (1838) |
| 6. HALITE | 34. BEQUIRI |
| 7. KAPLLAN PASHA | 35. SINOJMERI |
| 8. KOKONA | 36. QUERIBASHI (1811) |
| 9. ZEKO | 37. BRAJA (1824) |
| 10. SKENDULI (1823) | 38. MUHEDINI |
| 11. HOXHA | 39. KIKINO (1825) |
| 12. KOXHA | 40. BABOCI (1784) |
| 13. PACELI | 41. BABOCI |
| 14. BABARAMO | 42. LLAQI |
| 15. XHEZO | 43. MECITES (SEC. XVII) |
| 16. KOKALARI | 44. TRANSIFURATION (1784) |
| 17. STAVRI | 45. CICO |
| 18. SHERIFI | 46. BATHAJ |
| 19. KOKALARI | 47. CABEJ (1866) |
| 20. FICO | 48. SANTMICHELE (1776) |
| 21. FICO | 49. COCO |
| 22. TORO | 50. COCO (1821) |
| 23. XHAXHIAJ | 51. CENE |
| 24. DURO | 52. GALANXHI |
| 25. ANGONATE (1881) | 53. GALANXHI |
| 26. XHENETI | 54. KALAJA (SEC. XIII, XIX) |
| 27. BABAMETO (1885) | 55. MUJZE RILINDJES |
| 28. LA MOSQUE PAZAR | 56. MUJZE LUFTES N.C.L. |

E = 4.206.000

N = 4.437.500

N = 4.437.500